

## การเรียงหน้า

ปกหน้า

ใบรองปก

ปกใน

ใบรับรอง

บทคัดย่อ ภาษาไทย สำหรับนักศึกษา

Abstract ภาษาอังกฤษ (สำหรับนักศึกษาระดับปริญญาตรี ไม่ต้องมีในส่วนนี้)

กิตติกรรมประกาศ

สารบัญ

สารบัญตาราง

สารบัญภาพ

บทที่ 1 บทนำ

บทที่ 2 เอกสารและงานวิจัยที่เกี่ยวข้อง

บทที่ 3 วิธีดำเนินการศึกษา

บทที่ 4 ผลการวิเคราะห์ข้อมูล

บทที่ 5 สรุปผลการศึกษา อภิปรายผลและข้อเสนอแนะ

บรรณานุกรม

ภาคผนวก

ประวัติผู้ศึกษา

ใบรองปก

ปกหลัง



ระยะห่าง 3 นิ้ว

การศึกษาผลนโยบายโครงข่ายความปลอดภัยทางสังคม  
รายงานกรณีศึกษาประเทศไทย

Angsana New หน้า 20

อินทรา ราชพฤกษ์

Angsana New ปกติ 20

โปรแกรมวิชา.....

คณะ..... มหาวิทยาลัยราชภัฏเชียงราย

เดือน 255..

(งานวิจัยนี้ได้รับทุนสนับสนุนการทำวิจัยจากมหาวิทยาลัยราชภัฏเชียงราย)

Angsana UPC New หน้า 18

## ใบรับรอง

รายงานการวิจัยได้รับการตรวจและอนุมัติจากคณบดีและอาจารย์ที่ปรึกษา ให้เสนอต่อ  
สถาบันวิจัยและพัฒนา มหาวิทยาลัยราชภัฏเชียงราย

.....อาจารย์ที่ปรึกษา  
( )

## บทคัดย่อ

ชื่องานศึกษา//: การศึกษาปัจจัยทางการตลาดที่ส่งผลต่อความเป็นอยู่ของประชาชน  
ตำบลบ้านดู่ อำเภอเมือง จังหวัดเชียงราย  
ชื่อผู้ศึกษา//: นางสาวสมรภัษ ใจคำ และคณะ  
สาขาวิชา//คณะ//: การศึกษาปฐมวัย คณะครุศาสตร์  
ปีการศึกษา//: 2550  
อาจารย์ที่ปรึกษา//: อาจารย์ \_\_\_\_\_ // \_\_\_\_\_

---

เว้น 1 บรรทัด

ตั้งเท็บ **0.6** นิ้ว  
ข้อความ.....  
.....  
.....  
.....

## สารบัญ

} เว้น 1 บรรทัด

| บทที่   | หน้า |
|---|------|
| 1//บทนำ   |      |
| ///ความเป็นมาและความสำคัญของปัญหา////.....////        | 1    |
| ///วัตถุประสงค์ของการศึกษา////.....////               | 8    |
| ///ประโยชน์ของการศึกษา////.....////                   | 12   |
| ///ขอบเขตของการศึกษา////.....////                     | 12   |
| ///กรอบแนวคิดของการศึกษา////.....////                 | 12   |
| ///สมมติฐานของการศึกษา////.....////                   | 12   |
| ///ข้อตกลงเบื้องต้น////.....////                      | 13   |
| ///นิยามศัพท์เฉพาะ////.....////                       | 14   |
| 2//เอกสารและงานวิจัยที่เกี่ยวข้อง                     |      |
| ///.....////  | 15   |
| ///.....////  | 20   |
| 3//วิธีดำเนินการศึกษา                                 |      |
| ///ประชากรและกลุ่มตัวอย่าง////.....////               | 31   |
| ///เครื่องมือที่ใช้ในการเก็บรวบรวมข้อมูล////.....//// | 32   |
| ///วิธีการเก็บรวบรวมข้อมูล////.....////               | 35   |
| ///การจัดทำกับข้อมูลและวิเคราะห์ข้อมูล////.....////   | 36   |
| 4//ผลการวิเคราะห์ข้อมูล                               |      |
| ///.....////  | 50   |
| ///.....////  | 55   |

## สารบัญ (ต่อ)

| บทที่                                     | หน้า |
|---|------|
| 4//(ต่อ).....                             | 55   |
| 5//สรุปผลการศึกษา อภิปรายผลและข้อเสนอแนะ  |      |
| ///สรุปผลการศึกษา///.....                 | 60   |
| ///อภิปรายผล///.....                      | 61   |
| ///ข้อเสนอแนะการนำผลการศึกษาไปใช้///..... | 62   |
| ///ข้อเสนอแนะการศึกษาครั้งต่อไป///.....   | 62   |
| บรรณานุกรม///.....                        | 64   |
| ภาคผนวก (ถ้ามี)                           |      |
| ///ภาคผนวก//ก//ชื่อภาคผนวก///.....        | 70   |
| ///ภาคผนวก//ข//ชื่อภาคผนวก///.....        | 71   |
| ///ภาคผนวก//ค//ชื่อภาคผนวก///.....        | 73   |
| ประวัติผู้ศึกษา///.....                   | 80   |

## สารบัญตาราง

| ตารางที่                 | หน้า |
|--------------------------|------|
| ///1///ชื่อตาราง///..... | 10   |
| ///2///ชื่อตาราง///..... | 11   |
| ///3///.....             | 12   |
| ///4///.....             | 16   |

## สารบัญภาพ

| ภาพที่                 | หน้า |
|------------------------|------|
| ///1///ชื่อภาพ///..... | 235  |
| ///2///ชื่อภาพ///..... | 236  |
| ///3///ชื่อภาพ///..... | 237  |

ตารางที่ 1 ชื่อตาราง

} เว้น 1 บรรทัด

หัวและท้ายตารางเส้นคู่ ขนาด 3/4

} เว้น 1 บรรทัด

จากตารางที่ 1 พบว่า.....

.....

ภาพที่ 1//การเปรียบเทียบงบประมาณรายจ่ายที่ใช้ดำเนินงานของท่าอากาศยานกรุงเทพฯ

ระหว่าง พ.ศ. 2517 – 2521 งบประมาณรายจ่าย (ล้านบาท)

} เว้น 1 บรรทัด

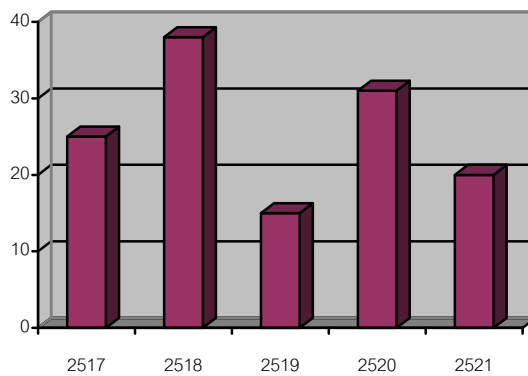

} เว้น 1 บรรทัด

ที่มา : (.....)

} เว้น 1 บรรทัด

จากภาพที่ 1 .....

.....



## บรรณานุกรม

ศิริชัย กาญจนวาสี. **ทฤษฎีการประเมิน**. พิมพ์ครั้งที่ 2. กรุงเทพมหานคร: จุฬาลงกรณ์มหาวิทยาลัย, 2540.

\_\_\_\_\_. **หลักการและเหตุผล**. กรุงเทพมหานคร : จุฬาลงกรณ์มหาวิทยาลัย, 2540.

Kress-Rogers, Erike. **Instrumentation and Sensors for the Food Industry**. Oxford :

Butterworth-Heinemann, 1993. (Industrial Instrumentation Series)

McWilliams, Magaret. **Food : Experimental Perspectives**. 3<sup>rd</sup> ed. New Jersey : Prentice Hall, 1997.

ยาม้ายาข้า. (ออนไลน์). แหล่งที่มา : <http://www.au.ac.th/Newabac/special/E/indrex.html>. 2540.

Jefferson, T. **The Declaration of Independence**. (Online). Available : FTP quake.

think. com; Directory : pub/etext/1991; file : declaration-of-independence. txt. 1989.

## สันปก

ให้พิมพ์ชื่องานวิจัย ชื่อผู้แต่ง และ ปีพ.ศ. เรียงไปตามความยาวของสันปก ตัวอักษรตั้งเมื่อหางานวิจัยฯ โดยจัดระยะให้เหมาะสม ใช้ตัวอักษรแบบ Angsana New ขนาดอักษรปรับให้เหมาะสมกับความหนาของงานวิจัยฯ และความยาวของข้อความ แต่ไม่ควรเกิน 20 Point

## ประวัติผู้ศึกษา

ชื่อ-สกุล :  
วัน เดือน ปีเกิด :  
ที่อยู่ :  
วุฒิการศึกษา :

### \* ข้อเสนอแนะในการพิมพ์รายงานการวิจัย \*

1. พิมพ์โดยใช้กระดาษขนาด A4 โดยใช้อักษร Angsana New ขนาด 16 ตลอดเล่ม  
ส่วนชื่อบท ใช้อักษรหนา Angsana New ขนาด 18
2. เว้นระยะจากขอบบนกระดาษถึงข้อความ 1.5 นิ้ว  
เว้นระยะจากขอบล่างกระดาษถึงข้อความ 1 นิ้ว  
เว้นระยะจากขอบซ้ายกระดาษถึงข้อความ 1.5 นิ้ว  
เว้นระยะจากขอบขวากระดาษถึงข้อความ 1 นิ้ว
3. เลขกำกับหน้าให้พิมพ์ไว้ที่ขวามือตอนบน หัวกระดาษ 0.75 นิ้ว หน้าแรกของบทไม่แสดง  
เลขหน้า กรณีพิมพ์ข้อความตามความยาวของกระดาษ ให้ลงเลขหน้าในตำแหน่งเดิมที่ตรงกับหน้าอื่นๆ
4. เลขหน้าให้เริ่มนับตั้งแต่หน้าแรกของบทที่ 1 เป็นต้นไป จนถึงบรรณานุกรม  
หากมีภาคผนวกก็ให้นับจนถึงภาคผนวก